



**MENTERI AGRARIA DAN TATA RUANG/
KEPALA BADAN PERTANAHAN NASIONAL**

PERATURAN MENTERI AGRARIA DAN TATA RUANG/
KEPALA BADAN PERTANAHAN NASIONAL
NOMOR 20 TAHUN 2015
TENTANG
PEMBENTUKAN KANTOR PERTANAHAN
KABUPATEN KEPULAUAN SIAU TAGULANDANG BIARO
PROVINSI SULAWESI UTARA

DENGAN RAHMAT TUHAN YANG MAHA ESA

MENTERI AGRARIA DAN TATA RUANG/
KEPALA BADAN PERTANAHAN NASIONAL,

- Menimbang : a. bahwa dengan adanya pembentukan daerah otonomi baru Kabupaten Kepulauan Siau Tagulandang Biaro di Provinsi Sulawesi Utara telah dibentuk Perwakilan Kantor Pertanahan pada daerah tersebut;
- b. bahwa berdasarkan hasil evaluasi dan peningkatan volume pelayanan pertanahan serta kesiapan sarana dan prasarana, Perwakilan Kantor Pertanahan sebagaimana pada huruf a perlu ditingkatkan statusnya menjadi Kantor Pertanahan;
- c. bahwa berdasarkan pertimbangan sebagaimana dimaksud pada huruf a dan huruf b, perlu ditetapkan Peraturan Menteri Agraria dan Tata Ruang/Kepala Badan Pertanahan Nasional tentang Pembentukan Kantor Pertanahan Kabupaten Kepulauan Siau Tagulandang Biaro di Provinsi Sulawesi Utara;

- Mengingat :
1. Undang-Undang Nomor 5 Tahun 1960 tentang Peraturan Dasar Pokok-Pokok Agraria (Lembaran Negara Tahun 1960 Nomor 104, Tambahan Lembaran Negara Nomor 2043);
 2. Undang-Undang Nomor 15 Tahun 2007 tentang Pembentukan Kabupaten Kepulauan Siau Tagulandang Biaro di Provinsi Sulawesi Utara (Lembaran Negara Tahun 2007 Nomor 17, Tambahan Lembaran Negara Republik Indonesia Nomor 4691);
 3. Undang-Undang Nomor 23 Tahun 2014 tentang Pemerintahan Daerah (Lembaran Negara Republik Indonesia Tahun 2004 Nomor 244, Tambahan Lembaran Negara Republik Indonesia Nomor 5587);
 4. Peraturan Pemerintah Nomor 24 Tahun 1997 tentang Pendaftaran Tanah (Lembaran Negara Republik Indonesia Tahun 1997 Nomor 59, Tambahan Lembaran Negara Republik Indonesia Nomor 3696);
 5. Peraturan Presiden Nomor 17 Tahun 2015 tentang Kementerian Agraria dan Tata Ruang (Lembaran Negara Republik Indonesia Tahun 2015 Nomor 18);
 6. Peraturan Presiden Nomor 20 Tahun 2015 tentang Badan Pertanahan Nasional (Lembaran Negara Republik Indonesia Tahun 2015 Nomor 21);
 7. Peraturan Kepala Badan Pertanahan Nasional Nomor 4 Tahun 2006 tentang Organisasi dan Tata Kerja Kantor Wilayah Badan Pertanahan Nasional dan Kantor Pertanahan;
 8. Peraturan Menteri Agraria dan Tata Ruang/Kepala Badan Pertanahan Nasional Republik Indonesia Nomor 8 Tahun 2015 tentang Organisasi dan Tata Kerja Kementerian Agraria dan Tata Ruang/Badan Pertanahan Nasional Republik Indonesia (Lembaran Negara Republik Indonesia Tahun 2015 Nomor 694);

Memperhatikan : Persetujuan Menteri Pendayagunaan Aparatur Negara dan Reformasi Birokrasi Nomor B/2017/M.PANRB/6/2015 Tanggal 15 Juni 2015;

MEMUTUSKAN:

Menetapkan : PERATURAN MENTERI AGRARIA DAN TATA RUANG/KEPALA BADAN PERTANAHAN NASIONAL TENTANG PEMBENTUKAN KANTOR PERTANAHAN KABUPATEN KEPULAUAN SIAU TAGULANDANG BIARO PROVINSI SULAWESI UTARA.

Pasal 1

Membentuk Kantor Pertanahan Kabupaten Kepulauan Siau Tagulandang Biaro di Provinsi Sulawesi Utara.

Pasal 2

Wilayah Kerja Kantor Pertanahan Kabupaten Kepulauan Siau Tagulandang Biaro adalah sesuai dengan wilayah Kabupaten sebagaimana ditetapkan dalam Undang-Undang tentang Pembentukan Kabupaten yang bersangkutan.

Pasal 3

Kedudukan, Tugas, Fungsi, Susunan Organisasi dan Tata Kerja Kantor Pertanahan sebagaimana dimaksud dalam Pasal 1 sesuai dengan ketentuan Pasal 29 sampai dengan Pasal 61 Peraturan Kepala Badan Pertanahan Nasional Nomor 4 Tahun 2006 tentang Organisasi dan Tata Kerja Kantor Wilayah Badan Pertanahan Nasional dan Kantor Pertanahan.

Pasal 4

Bagan Susunan Organisasi Kantor Pertanahan sebagaimana dimaksud dalam Pasal 1 tercantum dalam Lampiran dan merupakan bagian yang tidak terpisahkan dari Peraturan ini.

Pasal 5

Dengan disahkannya Peraturan ini, maka dalam lingkungan Kementerian Agraria dan Tata Ruang/Badan Pertanahan Nasional terdapat 450 (empat ratus lima puluh) Kantor Pertanahan.

Pasal 6

- (1) Operasional tugas dan fungsi Kantor Pertanahan Kabupaten Kepulauan Siau Tagulandang Biaro dilaksanakan paling lambat 6 (enam) bulan sejak Peraturan ini mulai berlaku.
- (2) Sebelum pelaksanaan operasional tugas dan fungsi sebagaimana dimaksud pada ayat (1), operasional Kantor Pertanahan Kabupaten Kepulauan Siau Tagulandang Biaro dilaksanakan oleh Pejabat Perwakilan Kantor Pertanahan Kabupaten Kepulauan Siau Tagulandang Biaro.

Pasal 7

Pada saat Peraturan ini mulai berlaku maka Peraturan Kepala Badan Pertanahan Nasional Nomor 48 Tahun 2007 tentang Pembentukan Perwakilan Kantor Pertanahan Kabupaten Kepulauan Siau Tagulandang Biaro di Provinsi Sulawesi Utara, dicabut dan dinyatakan tidak berlaku.

Pasal 8

Peraturan ini mulai berlaku pada tanggal diundangkan.

Agar setiap orang mengetahuinya, memerintahkan pengundangan Peraturan ini dengan penempatannya dalam Berita Negara Republik Indonesia.

Disahkan di Jakarta

pada tanggal 21 Oktober 2015

MENTERI AGRARIA DAN TATA RUANG/
KEPALA BADAN PERTANAHAN NASIONAL,

FERRY MURSYIDAN BALDAN

Diundangkan di Jakarta

pada tanggal 15 Desember 2015

DIREKTUR JENDERAL

PERATURAN PERUNDANG-UNDANGAN

KEMENTERIAN HUKUM DAN HAK ASASI MANUSIA

REPUBLIK INDONESIA,

WIDODO EKATJAHJANA

BERITA NEGARA REPUBLIK INDONESIA TAHUN 2015 NOMOR 1852

Lampiran Peraturan Menteri Agraria dan Tata Ruang/
Kepala Badan Pertanahan Nasional
Nomor : 20 Tahun 2015
Tanggal : 21 Oktober 2015

**BAGAN SUSUNAN ORGANISASI
KANTOR PERTANAHAN KABUPATEN/KOTA**

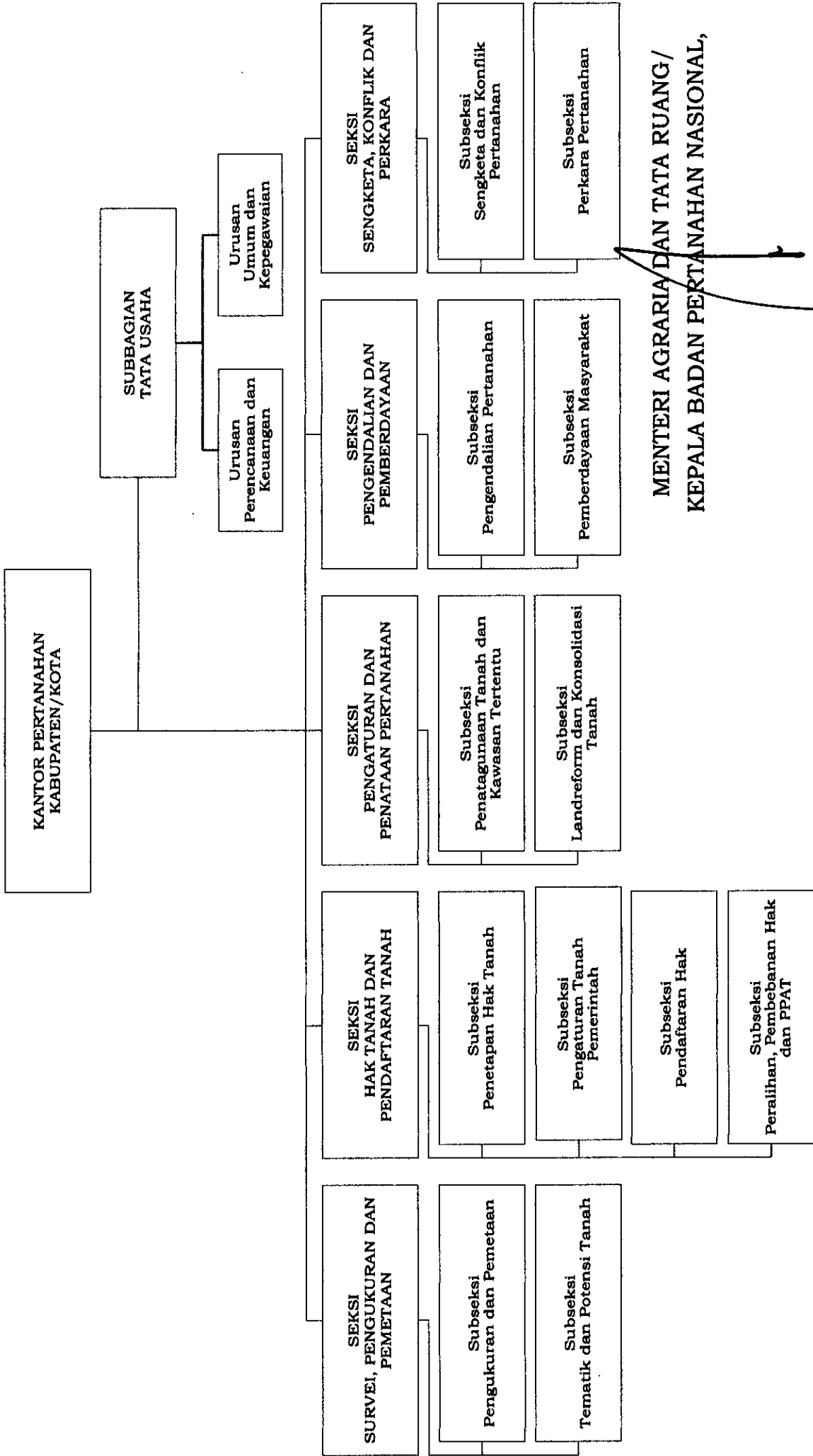

MENTERI AGRARIA DAN TATA RUANG/
KEPALA BADAN PERTANAHAN NASIONAL,

FERRY MURSYIDAN BALDAN

